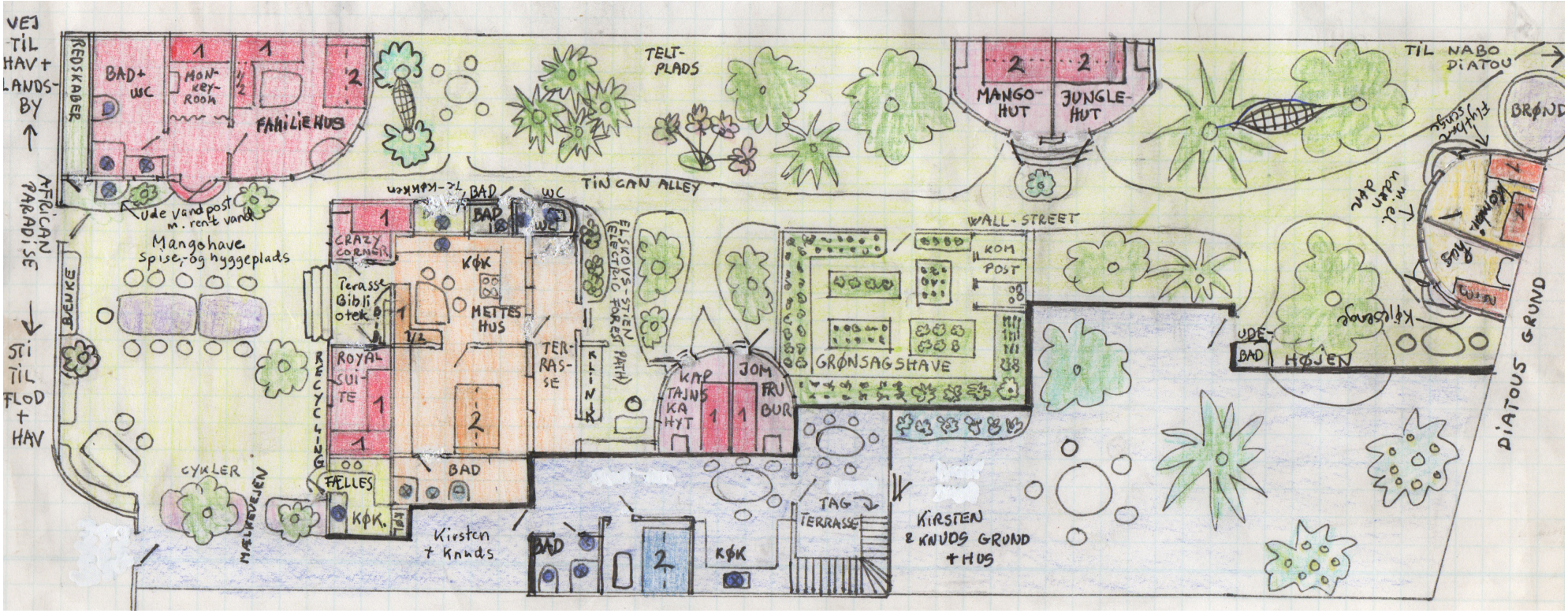

Velkommen til AFRICAN PARADISE projektcenter og gæstehuse
Fællesfaciliteter:
Køkken med div. udrustning, køleskab, 2 gasblus og vask m. rent vand. Derudover adgang til bl.a. ovn, fryser, blender, kødhakker m.m.
Bad og europæisk wc. Desuden udendørs bruser + afrikansk toilet i baghaven. Der er mulighed for solopvarmet badevand til bruser.
Forhave m. borde, stole, bænke, bibliotek, spil m.m. Baghave m. legeplads, hængekøjer m.m.
Inkluderet: Lån af solcellelamper. Al forbrug af vand, strøm, gas, toiletpapir. Alt sengetøj, håndklæder, tæpper m.m. + vask af det.
Rengøring af rum (hvis ønsket). Indkøb fra landsbyen hver dag.

Sovefaciliteter:
Familiehus: Dobbelseng m. hård springmadras, skumgummimadras eller luftmadras. Sidde/sovebænk til 1 voksen + 1 barn. 1 mellemværelse med enkeltseng. Eget bad + wc. Elektricitet.
Crazy Corner: 90 cm. bred enkeltseng m. god springmadras. Elektricitet.
Royal Suite: 2 enkeltsenge. Elektricitet.
Kaptajnens kahyt + Jomfruburet: Enkeltrum. Strøm kan etableres.
Mangohut + junglehut: Dobbeltsenge m. hård springmadras, skumgummi,- eller luftmadras. Elektricitet.

Hobbithuset: 2 kombirum. 1. rum kan være: 2 enkeltsenge eller 1 dobbeltseng. 2. rum: Enkelseng eller 3 køjesenge. Dør imellem værelserne kan åbnes til familiebrug = 5 sovepladser.
Nyt hus (hvor der på kortet står "teltplads" – som ovenstående.
Man kan frit vælge det soverum, man ønsker, hvis det er muligt i forhold til antal gæster/familier.
Pris for ophold: 7 euro pr. person pr. dag. Heraf går 5 euro til ophold, 1 til medicinkassen og 1 til projektkassen. Begge kasser kan søges t. egne projekter. Der er gratis apotek på stedet. Medbring dog selv personlig medicin og evt. malariaforebyggelse. Medbring gerne dine og naboens medicinrester.
Andet:
Cykler kan lejes. 12 – 25 kr. pr. dag.
Tøjvask kan aftales med nabo fra 5 kr. og op.
Mad (lokal) kan leveres fra 2-3 naboer til 6 -10 kr. Der er med jævne mellemrum mad efter europæisk standart på stedet: 20 kr. og op. Restauranter i landsbyen: 20 kr. og op. Lokal juice, sodavand, øl og vin kan købes.
Dans, sang og tromme samt kora spil og/eller bygning kan aftales.
Indkøb fra landsbyen (incl. frisk brød) til næste morgen kan bestilles før kl. 16.
Udflugter aftales undervejs på delebasis. africanparadise3@gmail.com.
Tlf. DK: 2179 3526. Senegal (beg. af nov. til medio marts): 00221- 77500 6989.